



UIT-KIJK GIDS.

DE TERUGKEER NAAR DE WERKPLEK, DEZE PRAKTISCHE GIDS MET TIPS HELPT U DAARBIJ.



INHOUD.

EEN REIS LANGS UIT-KIJK PUNTEN	5
KLANTREIS MEDEWERKER/BEZOEKER	6
EEN WARM WELKOM	7
UIT-KIJK PUNTEN	
1. Parkeren & fietsenstalling	8
2. Beveiliging	10
3. Entree/ontvangst	12
4. Lift	14
5. Sanitaire ruimte	16
6. Pantry (koffie, printer, afval)	18
7. Werkplekken	20
8. Vergaderruimten	22
9. Restaurant	24
10. Verkeersruimten/wandelgangen	26
11. Logistiek	28

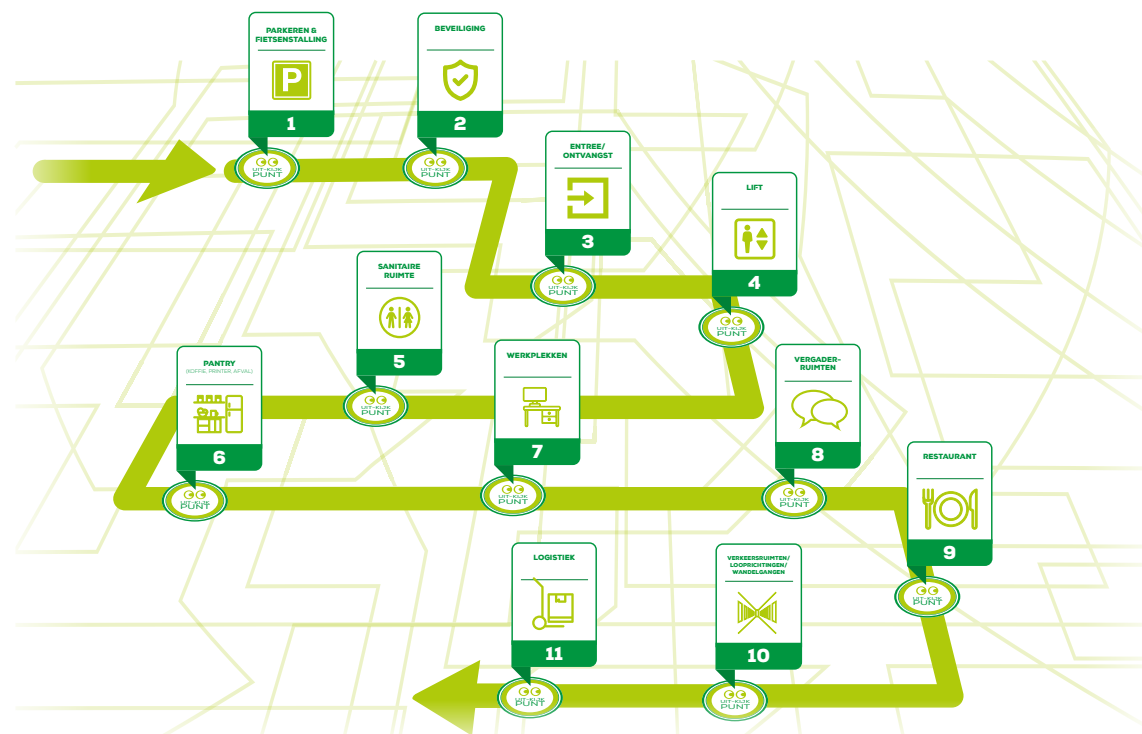

INHOUD.

PRODUCTEN & OPLOSSINGEN 31

BeSafe	32
Hologram Hostess	33
Hygiëne Haak	34
Hygiëne Wijzer	35
Persoonlijke Hygiënekit	36
Cleaning Kit	37
'Houd afstand' schoonloopmatten	38
Voet Deuropener	39
Stickers & tafelkaartjes	40

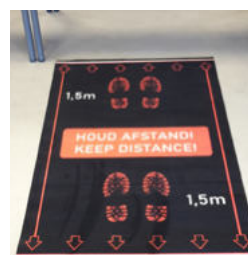
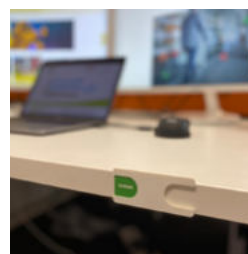
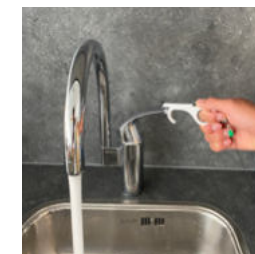
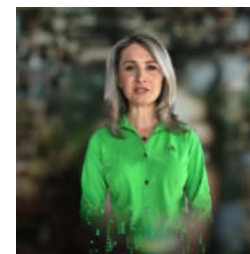
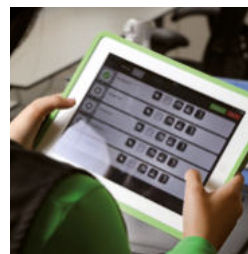

EEN REIS LANGS UIT-KIJK PUNTEN.

WIJ INTRODUCEREN... Uit-kijk Punten! Net als de '1.5 meter samenleving' een nieuw begrip. Uit-Kijk Punten zijn de hygiënepunten of contactpunten in en rondom een gebouw waar veel mensen samenkomen of die veel worden aangeraakt. Via oppervlakken kunnen virussen, zoals COVID-19, zich verspreiden. Om dit te voorkomen moeten we allemaal onze normale manier van doen, tijdelijk, loslaten. Dit is niet altijd gemakkelijk. We zijn immers graag gastvrij, afstand houden druist tegen onze natuur in. En zonder erbij na te denken is het lichtknopje indrukken, nou eenmaal de normaalste zaak van de wereld.

Daarom hebben wij de Uit-Kijk Punten in het leven geroepen. Door deze Uit-Kijk Punten aan te duiden, maken we mensen bewust(er) van gedrag. Dit kan op een positieve manier. In dit boekje nemen we u mee in een reis langs alle Uit-Kijk Punten in en rondom uw gebouw. Want waar moet u aan denken, welke slimme oplossingen zijn er en welke maatregelen kunt u nemen als uw medewerkers en bezoekers weer naar kantoor komen? En net zo belangrijk: Hoe kunt u uw medewerkers en bezoekers op een leuke en positieve manier bewust maken van de Uit-Kijk Punten in het gebouw?

Mocht u naar aanleiding van dit boekje vragen hebben over de Uit-Kijk Punten in uw pand, of heeft u interesse in producten die het nieuwe werken hygiënischer en gemakkelijker maken? Mail naar hospitality@csu.nl.

WIJ DENKEN GRAAG MET U MEE.

SCHERP OP SCHOON.



KLANTREIS

MEDEWERKER/ BEZOEKER.

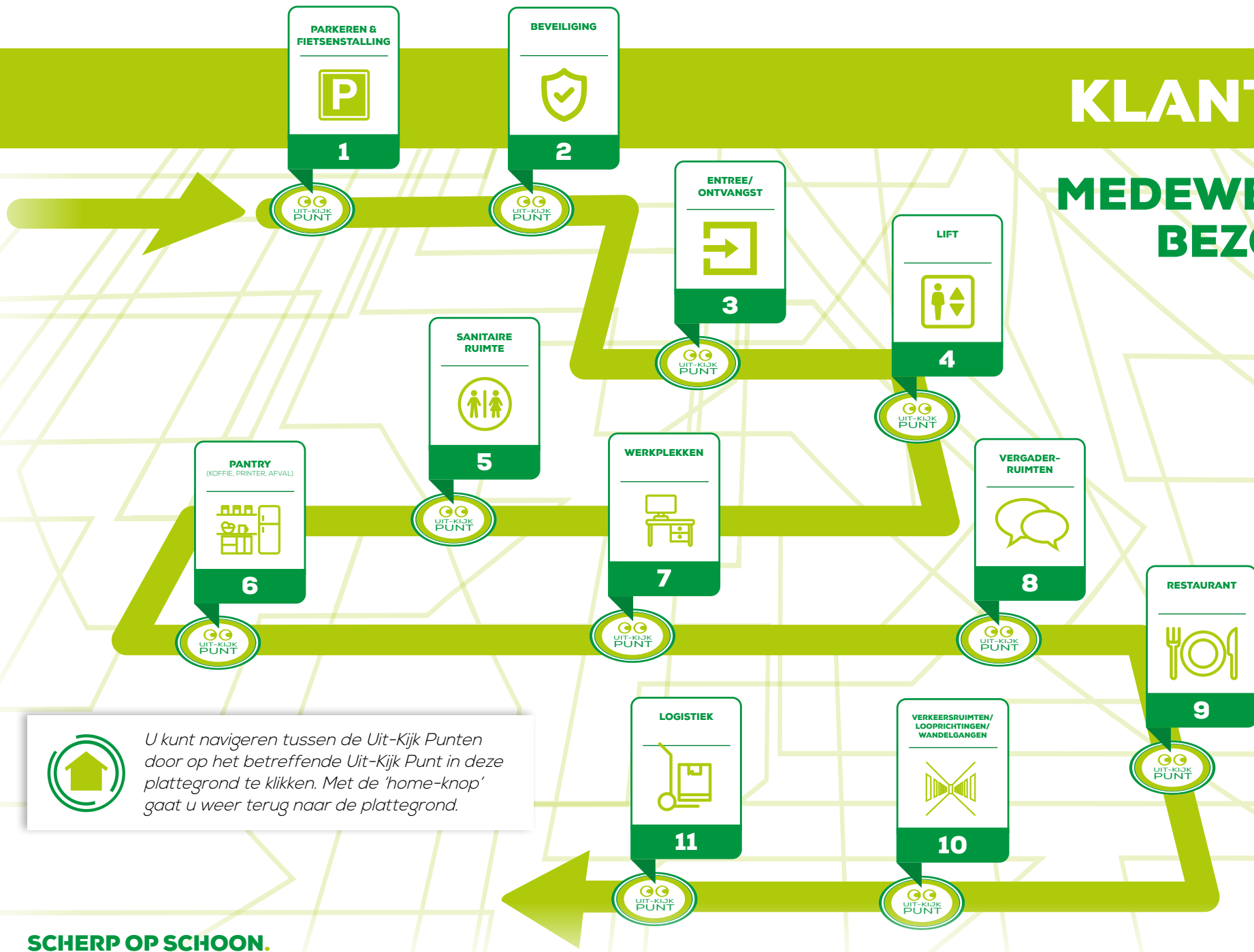

 U kunt navigeren tussen de Uit-Kijk Punten door op het betreffende Uit-Kijk Punt in deze plattegrond te klikken. Met de 'home-knop' gaat u weer terug naar de plattegrond.

EEN WARM WELKOM!



Voordat uw medewerkers en bezoekers voor het eerst weer naar kantoor komen, kunt u een welkomstmil verzenden. Uw medewerkers en gasten voelen zich welkom, goed geïnformeerd en worden gerustgesteld. Bij u bevinden ze zich in een veilige omgeving! Tegelijkertijd kunt u hierin de instructies kwijt die belangrijk zijn. Zoals de hygiëneregels van het RIVM en een overzicht van de Uit-Kijk Punten. Zo weet iedereen wat wel en niet wenselijk is. Dit biedt houvast en rust.



VOOR UW MEDEWERKERS IS HET NATUURLIJK HANDIG ALS DEZE INSTRUCTIES OP INTRANET OF SHAREPOINT TE VINDEN ZIJN.

Denk bij communicatiemiddelen die u in kunt zetten bij Uit-Kijk Punten aan: narrowcasting (vloer)stickers, informatieborden of -banners, QR-codes, flyers of posters.

In dit boekje komt u onderstaande iconen tegen, ze staan voor hygiënische en gastvrije oplossingen die wij bieden. Op de laatste pagina's vindt u meer informatie over de producten en oplossingen van CSU.



SCHERP OP SCHOON.





1 PARKEREN & FIETSENSTALLING.



CHECK



- ✓ **Werkt u met kentekenregistratie?**
Dat is handig, dan gaat de slagboom vanzelf open en hoeven mensen niets aan te raken.
- ✓ **Worden de bedieningsknoppen meermaals per dag gereinigd?**
Goed bezig! Maak mensen er ook op attent dat ze de knoppen bedienen met een pen of Hygiënehaak.
- ✓ **Heeft u signing aangebracht op het parkeerterrein en in de fietsenstalling?**
Creëer eenrichtingsverkeer met vloerstickers en maak mensen bewust van afstand bewaren.
- ✓ **Zijn er oplaadpunten voor elektrische auto's aanwezig?**
Laat medewerkers en bezoekers weten dat er handdesinfectie beschikbaar is bij de receptie.

PARKEREN & FIETSENSTALLING



1



Hier start onze reis!
Op de parkeerplaats,
in de parkeergarage
of in de fietsenstalling.



SCHERP OP SCHOON.





1 PARKEREN & FIETSENSTALLING.



COMMUNICATIE



EEN PRETTIGE EN VEILIGE (WERK)OMGEVING VOOR IEDEREEN. GOEDE, POSITIEVE COMMUNICATIE DRAAGT HIERAAN BIJ. DAT WE GEBONDEN ZIJN AAN REGELS EN VOORSCHRIFTEN IN DE NIEUWE 1,5 METER SAMENLEVING, KUNNEN WE NIET VERANDEREN. MAAR LATEN WE DAAROM DE BOODSCHAPPEN IN IEDER GEVAL LEKKER LUCHTIG HOUDEN! MISSCHIEN INSPIREREN DEZE POSITIEVE BOODSCHAPPEN U?



DIT OPLAADPUNT WORDT MEERDERE KEREN PER DAG VOOR U SCHOONGEMAAKT.



BIJ DE RECEPTIE IS HANDEDESINFECTIE BESCHIKBAAR, DESINFECTEER DAAR GERUST NOG EVEN UW HANDEN MEE.



2 BEVEILIGING.



CHECK



- ✓ **Heeft u een veiligheidsscherm geplaatst bij de balie?**
Met een doorzichtig veiligheidsscherm werkt uw beveiligingsmedewerker veilig en ontvangt u collega's en bezoekers op een veilige manier. Als mensen zich bij uw bedrijf dienen te legitimeren bij binnenkomst, zorg dan dit mogelijk is, door bijvoorbeeld een opening in het beveiligingsscherm.
- ✓ **Is er handdesinfectie beschikbaar?**
Voor zowel uw beveiligingsmedewerker als de collega's en bezoekers is dit op veel Uit-Kijk Punten een onmisbaar item. U kunt ook kiezen voor een desinfectiezuil.
- ✓ **Heeft u signing aangebracht?**
Creëer eenrichtingsverkeer met vloerstickers en maak mensen bewust van afstand bewaren.
- ✓ **Werkt u met bezoekerspassen?**
In verband met hygiëne kunt u kiezen voor een systeem dat kaartjes print in plaats van het hergebruiken van passen. Om te voorkomen dat het aantal gebouwgebruikers in uw pand niet klopt (belangrijk bij calamiteiten en inzet BHV), is het handig als dit printstelsysteem aansluit bij uw huidige bezoekerssysteem. Wij realiseren ons dat dit een investering is en dat dit lang niet altijd mogelijk is gezien de kosten, in dat geval dient u de passen goed te reinigen voordat ze opnieuw uitgegeven worden.
- ✓ **Worden de deurklinken meermaals per dag gereinigd?**
Een Uit-Kijk Punt! Meermaals per dag reinigen en mensen erop attent maken dat ze de deur openen met hun voet of elleboog.





2 BEVEILIGING.



COMMUNICATIE



GASTVRIJ COMMUNICEREN IS EEN EITJE!



BEVEILIGING



2

Deurklinken reinigen wij meerdere keren per dag. Maar, deze deur opent u veiliger met een Hygiënehaak, uw elleboog of voet.

U bent hier een pro in voordat u het weet!

**WE MOGEN
ELKAAR, JUUST
DAAROM HOUDEN
WE 1,5 METER
AFSTAND.**

BEZOEKERS PAS

DEZE BEZOEKERSPAS KUNT U ZONDER ZORGEN AANNEMEN, HIJ IS GEREINIGD. EN ALS U HEM INLEVERT, DOEN WE DIT OPNIEUW VOOR DE VOLGENDE BEZOEKER.



3 ENTREE/ONTVANGST.



CHECK



- ✓ **Heeft u signing aangebracht en staat er een informatiebord of banner?**
Creëer eenrichtingsverkeer met vloerstickers en maak mensen bewust van de coronamaatregelen. Instructies of maatregelen kunt u ook als flyer bij de balie leggen.
- ✓ **Heeft u een veiligheidsscherm geplaatst bij de balie?**
Met een doorzichtig veiligheidsscherm werkt uw receptionist(e) veilig en ontvangt u collega's en bezoekers op een verantwoorde manier. U wilt uw gasten uiteraard wel een welkom gevoel geven, dit kan u doen door een vriendelijke boodschap bij het scherm te plaatsen.
- ✓ **Is er handdesinfectie beschikbaar?**
Voor zowel uw receptionisten als de collega's en bezoekers is dit op veel Uit-Kijk Punten een onmisbaar item. U kunt ook kiezen voor een desinfectiezuil.
- ✓ **Hoe gaat u om met (het aanbieden van) koffie en thee?**
Iets om even bij stil te staan. Volgens de richtlijnen mag u koffie, thee en ander drinken klaarzetten voor uw bezoekers en gasten. Uw gasten kunnen het natuurlijk ook zelf uit de automaat halen, de knopjes kunnen ze contactloos bedienen met een pen op Hygiënehack.
- ✓ **Worden de deurklinken met regelmaat schoongemaakt?**
Een puntje dat terug blijft komen. Meermaals per dag reinigen en mensen erop attent maken dat ze de deur openen met hun voet of elleboog.
- ✓ **Denkt u aan de zitjes in de entree?**
Als u één of meerdere zitjes heeft, plaats deze dan zo dat er een ruimte van 1,5 meter tussen zit. Zorg ervoor dat zitjes meermalen per dag gereinigd worden en dat er geen lectuur ligt. Maak mensen erop attent waar ze gerust kunnen gaan zitten, bijvoorbeeld met stickers of bordjes.
- ✓ **Hoe zit het met de ventilatiesystemen in uw pand?**
Om verspreiding van virussen via deze systemen zoveel mogelijk te voorkomen, is het essentieel om voorzorgsmaatregelen te nemen. Een belangrijk onderdeel daarvan is onder andere het vermijden van recirculatie van oude lucht. Aanpassingen in de ventilatiesystemen kan ervoor zorgen dat alle lucht die verspreid wordt, verse buitenlucht is.





3 ENTREE/ONTVANGST.



COMMUNICATIE



EEN ONTVANGSTRUIMTE DRAAIT OM GASTVRIJHEID. OOK IN DE 1,5 METER SAMENLEVING KUNNEN WE GASTVRIJ ZIJN, HET ZIT HEM IN DE WOORDKEUZE EN DE MANIER WAAROP WE INSTRUCTIES VERWOORDEN.

Door aan een flyer, banner of ander middel een persoonlijke boodschap toe te voegen die u terug laat komen bij andere Uit-Kijk Punten, maakt u uw communicatie persoonlijker en vriendelijk. Denk bijvoorbeeld aan een positieve slogan. Hopelijk inspireren we u met deze vriendelijke boodschappen.

ENTREE/
ONTVANGST



3

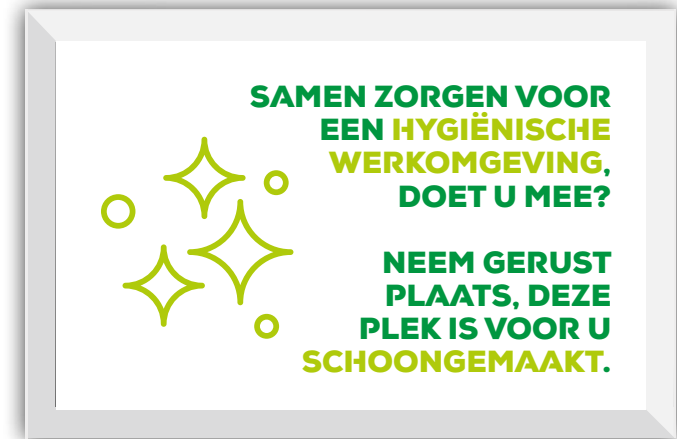

"Wie wil er koffie?"
Een gastvrije vraag.
Tijdelijk verlenen we
elkaar een gunst door
deze vraag juist
niet te stellen.





4 LIFT.



CHECK



- ✓ Heeft u signing aangebracht?
Maak via signing duidelijk hoeveel mensen er in de lift kunnen. Bij voorkeur 1 persoon in de lift. Of als het een grote lift is maximaal 2 personen die 1,5 meter afstand houden, dit maakt u bijvoorbeeld duidelijk met vloerstickers (cirkels of voetstappen).



- ✓ Worden de bedieningsknoppen goed gereinigd?
Top! Aan te raden is om dit meerdere keren per dag te doen.





4 LIFT.

COMMUNICATIE



IN DEZE LIFT
REIST U
VEILIG NAAR



OF



IN UW EENTJE!

WANT TIJDELIJK
MAG ER NIET
MEER DAN
1 PERSOON IN
DE LIFT.





5 SANITAIRE RUIMTE.



CHECK



- ✓ **Heeft u signing aangebracht?**
Maak via signing duidelijk hoeveel mensen er tegelijkertijd van de sanitaire ruimte gebruik kunnen maken.
- ✓ **Heeft u signaleringslampjes?**
Een duurdere optie dan signing; maar ook effectief. U kunt ervoor kiezen om boven de ingang van de sanitaire ruimte signaleringslampjes te bevestigen, zo kan iedere bezoeker zien of hij wel of niet naar binnen kan.
- ✓ **Worden de toiletten frequenter schoongemaakt?**
Het is aan te raden om de schoonmaak van de sanitaire ruimte wat op te hogen. Laat dit ook zien aan uw medewerkers en gasten door bijvoorbeeld een bordje neer te zetten of op te hangen waarop iedereen kan zien wanneer er voor het laatst schoongemaakt is.
- ✓ **Zijn de kranen voorzien van een sensor?**
Een kraan bedienen met de voet óf sensoren die reageren op beweging, in deze tijd ideaal! Heeft u dit niet in uw sanitaire ruimten? Vestig dan de aandacht op handen wassen, bijvoorbeeld met stickers op de spiegels of boven de kraan.
- ✓ **Worden de deurklinken meerdere keren per dag schoongemaakt?**
Netjes! Vergeet ook niet om mensen attent te maken op het contactloos openen en sluiten van de deuren.





5 SANITAIRE RUIMTE.

COMMUNICATIE



COMMUNICATIE ZORGT ER NIET ALLEEN VOOR DAT MENSEN ZICH BEWUST WORDEN VAN DE UIT-KIJK PUNTEN, HET ZORGT ER OOK VOOR DAT MEDEWERKERS EN BEZOEKERS WETEN DAT U ER BEWUST MEE BEZIG BENT. WE INSPIREREN U GRAAG MET EEN AANTAL BOODSCHAPPEN VOOR DE SANITAIRE RUIMTE.

SANITAIRE
RUIMTE



5



**U BEVINDT ZICH IN
EEN SCHONE,
HYGIËNISCHE RUIMTE!**

**U ZIET HIER WANNEER
WIJ SCHOONMAKEN!**

	MA	DI	WO	DO	VRIJ
09.00 uur		09.00 uur	09.00 uur	09.00 uur	09.00 uur
12.00 uur		12.00 uur	12.00 uur	12.00 uur	12.00 uur
15.00 uur		15.00 uur	15.00 uur	15.00 uur	15.00 uur
17.00 uur		17.00 uur	17.00 uur	17.00 uur	17.00 uur

**DE FREQUENTIE
HEBBEN WE VOOR U
VERHOOGD.**





6 PANTRY (KOFFIE, PRINTER, AFVAL).



CHECK



- ✓ Zijn uw medewerkers alert op het feit dat ze geen koffie voor collega's halen?
Het druist volledig tegen onze natuur in; alleen drinken halen voor jezelf. In deze tijd helaas wel iets wat noodzakelijk is. Maak hier afspraken over en attendeer mensen erop. Maar laten we het positief bekijken: meer lichaamsbeweging voor iedereen!
- ✓ Is er handdesinfectie beschikbaar?
In deze ruimte een onmisbaar item. U kunt ook kiezen voor een desinfectiezuil.
- ✓ Heeft u signing aangebracht?
Creëer eenrichtingsverkeer met vloerstickers en maak mensen bewust van afstand bewaren.
- ✓ Worden de deurklinken meerdere keren per dag gereinigd?
Meermaals per dag reinigen en mensen erop attent maken dat ze de deur openen met hun voet of elleboog.
- ✓ Worden de bedieningsknoppen regelmatig schoongemaakt?
Reinig de knopjes meerdere malen per dag goed en maak mensen erop attent dat ze de knoppen bedienen met een Hygiënehaak of pen. U kunt reinigingsdoekjes neerzetten en mensen vragen om de knopjes voor en/of na gebruik even te reinigen.





6 PANTRY (KOFFIE, PRINTER, AFVAL).



COMMUNICATIE



 **"WIE WIL ER KOFFIE?"** 

Een gastvrije vraag.
Tijdelijk verlenen we elkaar een gunst door deze vraag juist niet te stellen en alleen drinken voor onszelf te pakken.

Klinkt fout, maar dat is het niet!



PANTRY
(KOFFIE, PRINTER, AFVAL)



6





7 WERKPLEKKEN.



CHECK



- ✓ **Worden de werkplekken frequenter schoongemaakt?**
Reinig de werkplekken dagelijks. Laat dit ook zien aan uw medewerkers door bordjes te plaatsen waarop staat dat de werkplek schoon is.
- ✓ **Hebben medewerkers een eigen laptop, toetsenbord en muis?**
Vraag ze dan om alleen deze te gebruiken.
- ✓ **Werken uw medewerkers de hele dag aan hetzelfde bureau?**
Om voldoende afstand te kunnen houden, kunt u het beste uitgaan van 50% bezetting van de werkplekken. Met stickers, bordjes of de Werkplek Hygiënewijzer kunt u aangeven welk bureau beschikbaar is en welke niet.
- ✓ **Staan er beveiligingsschermen of akoestische panelen tussen de bureaus?**
Bijkomend voordeel van akoestische schermen: meer concentratie!
- ✓ **Is er handdesinfectie beschikbaar?**
Eigenlijk in iedere ruimte onmisbaar. U kunt ook kiezen voor een desinfectiezuil.
- ✓ **Heeft u signing aangebracht?**
Creëer eenrichtingsverkeer met vloerstickers en maak mensen bewust van afstand bewaren.
- ✓ **Zijn uw medewerkers alert op het feit dat ze geen koffie voor collega's halen?**
Het druist volledig tegen onze natuur in; alleen drinken halen voor jezelf. In deze tijd helaas wel iets wat noodzakelijk is. Maak hier afspraken over en attendeer mensen erop.
- ✓ **Hebben medewerkers een persoonlijke Hygiënekit tot hun beschikking?**
Handig! Daarmee kunnen medewerkers namelijk zelf de werkplek schoonmaken.





7 WERKPLEKKEN.



COMMUNICATIE



WERKPLEKKEN



7



**GEEN KOFFIE
HALEN VOOR
COLLEGA'S
ASOCIAAL?**

**NEE, NU JUIST
EVEN
COLLEGIAAL!**

**WIJ HEBBEN HET
HIER ZO INGERICHT
DAT IEDEREEN OP 1,5
METER VAN ELKAAR
KAN WERKEN. WIJ
WENSEN JE EEN
FIJNE WERKDAG TOE!**



**NEEM GERUST
PLAATS,
DEZE
WERKPLEK IS
SCHOON!**



8 VERGADERRUIMTEN.



CHECK



- ✓ **Worden de vergaderplekken frequenter schoongemaakt?**
Dagelijkse schoonmaak is de richtlijn. Laat dit ook zien aan uw medewerkers en gasten door middel van bordjes of de Werkplek Hygiëne Wijzer.
- ✓ **Hebben uw medewerkers eigen materialen?**
Denk aan whiteboard markers, pointers voor presentaties.
- ✓ **Hoe zit het met de ventilatiesystemen in uw pand?**
Belangrijk om dit systeem eens onder de loep te nemen, voorkom bijvoorbeeld dat oude lucht gerecirculeerd wordt in het pand.
- ✓ **Zijn de vergaderruimten zo ingericht dat mensen 1,5 meter van elkaar af kunnen zitten?**
Bekijk vooraf hoeveel mensen er in de verschillende vergaderruimten kunnen en vermeld dit aantal bij de betreffende ruimte, pas ook het reserveringssysteem (indien nodig) hierop aan. Met stickers of bordjes kunt u aangeven welke plek beschikbaar is, en welke niet. U kunt vergaderruimten ook samenvoegen om zo meer ruimte te creëren.
- ✓ **Is er handdesinfectie beschikbaar?**
Eigenlijk in iedere ruimte onmisbaar. U kunt ook kiezen voor een desinfectiezuil of stel voor iedereen een persoonlijke hygiënekit beschikbaar.
- ✓ **Heeft u signing aangebracht?**
Creëer eenrichtingsverkeer met vloerstickers en maak mensen bewust van afstand bewaren.
- ✓ **Zijn uw medewerkers alert op het feit dat ze geen koffie voor collega's halen?**
Het druist volledig tegen onze natuur in; alleen drinken halen voor jezelf. Nu helaas wel even noodzakelijk. Maak hier afspraken over en attendeer mensen erop.
- ✓ **Worden de snoeren gereinigd?**
Reinig deze dagelijks en zorg dat mensen deze ook zelf kunnen schoonmaken met reinigingsdoekjes.





8 VERGADERRUIMTEN.



COMMUNICATIE



EEN PRETTIGE, VEILIGE
WERKOMGEVING CREËREN WE
SAMEN. MENSEN BEWUST MAKEN,
KAN MET EEN LUCHTIGE INSTEK.

VERGADER-
RUIMTEN



8

HOE MEER ZIELEN, HOE
MEER VREUGD?
HELAAS NU EVEN NIET.
IN DEZE RUIMTE KUNNEN
MAXIMAAL
PERSONEN.

WE HEBBEN DE
RUIMTE ZO
VOOR U
INGERICHT DAT
U 1,5 METER VAN
ELKAAR AF
KUNT ZITTEN.

NEEM PLAATS
DIAGONAAL,
DAT IS
COLLEGIAAL!





9 RESTAURANT.



CHECK



- ✓ **Heeft u een gastheer/gastvrouw?**
Dat is handig! Deze kan mensen begeleiden naar hun plek en regels toelichten.
- ✓ **Heeft u uw openingstijden aangepast?**
Tijdelijk met tijdsblokken werken is slim, zo voorkomt u dat iedereen tegelijk komt lunchen.
- ✓ **Kunnen medewerkers en gasten afrekenen via selfservice?**
Plaats dan reinigungsdoekjes zodat ze de knopjes schoon kunnen maken en vraag ze om een pen of Hygiënehaak te gebruiken voor het bedienen van de toetsen. Een barcodesysteem zodat mensen zelf hun product langs de scanner kunnen halen, is ook een mooie contactloze optie.
- ✓ **Heeft u uw assortiment en uitgifte aangepast?**
Probeer zo veel mogelijk te werken met voorverpakt eten. Take away (met vooraf bestellen via een app) is dan ook een optie! Minder bezetting in het restaurant en een extra motivatie om bijvoorbeeld een blokje om te gaan. Soep in het assortiment of warme maaltijden? Zorg dan dat de cateringmedewerkers dit opscheppen.
- ✓ **Hoe zit het met het bestek en de dienbladen?**
In het kader van duurzaamheid is het gebruik van normaal bestek aan te raden, laat mensen deze echter niet zelf uit bakken pakken. Zijn er dienbladen aanwezig? De cateringmedewerkers of de gastheer/vrouw kan deze uitdelen, met daarop ook het bestek.
- ✓ **Kan iedereen 1,5 meter van elkaar af zitten?**
Met stickers of bordjes kunt u aangeven welke plekken beschikbaar zijn.
- ✓ **Is er handdesinfectie beschikbaar?**
Dit is een restaurant altijd een goed idee! Een hygiënezuil is ook een optie.
- ✓ **Heeft u signing aangebracht?**
Creëer eenrichtingsverkeer met vloerstickers en maak mensen bewust van afstand bewaren.





9 RESTAURANT.



COMMUNICATIE



LUNCHTIJD! HET GEZELLIGSTE MOMENT VAN DE DAG. MET DEZE BOODSCHAPPEN BLIJFT HET DAT OOK.



**DEZE TAFEL IS
SCHOONGEMAAKT**



**GA ZORGELOOS
ZITTEN EN GENIET
VAN UW LUNCH!**

**REINIGT U VOOR EN NA
HET AFREKENEN VAN UW
LUNCH DE KNOPPEN
MET DEZE DOEKJES?**

**DANK, U BENT
EEN TOPPER!**

**SAMEN HOUDEN WE HET
HYGIËNISCH & VEILIG.**

**ONZE CATERING-
MEDEWERKERS
HELPEN
(VOLGENS DE
HYGIËNEREGELS)
MET OPSCHEPPEN**

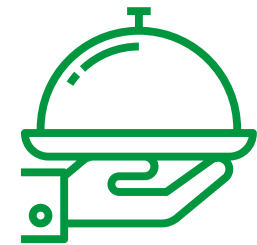

WAT EEN LUXE HÈ!



10 VERKEERSRUIMTEN/WANDELGANGEN.



CHECK



Voet Deuropener, hygië-
haak, elleboghendel, houd
afstand matten

VERKEERSRUIMTEN/
LOOPRICHTINGEN/
WANDELGANGEN



10

- ✓ Heeft u signing aangebracht?
Creëer eenrichtingsverkeer met vloerstickers en maak mensen bewust van afstand bewaren. Hou het simpel, niet teveel stickers en werk bijvoorbeeld met kleuren.
- ✓ Staan deuren zo veel als mogelijk open?
Handig! Dan kunnen mensen zonder contact te maken doorlopen.
- ✓ Deurklinken
Meermaals per dag reinigen en mensen erop attent maken dat ze de deur openen met hun voet of elleboog.





10 VERKEERSRUIMTEN/WANDELGANGEN.



COMMUNICATIE



EEN HEER IN HET VERKEER, HOE REALISEREN WE DIT MET ZIJN ALLEN? MET BEHULP VAN DUIDELIJKE, POSITIEVE COMMUNICATIE. WELLICHT BRENGEN DE ONDERSTAANDE BOODSCHAPPEN U OP IDEEËN?

MET ALS IN HET VERKEER HOUDEN WE RECHTS AAN, DOEN WE NIET AAN BUMPERKLEVEN EN GEVEN WE RECHTS VOORRANG. EEN VEILIGE REIS GEWENST!

VERKEERSRUIMTEN/
LOOPRICHTINGEN/
WANDELGANGEN



10



NU DE LIFT MAAR
1 OF 2 PERSONEN
MAG VERVOEREN

KAN
DE TRAP
U MISSCHIEN WEL
VERROEREN



FIJN
DAT U DE
LOOPROUTE
VOLGT,
DANK U
WEL.



11 LOGISTIEK.



CHECK



- ✓ **Verstuurt u vooraf informatie naar leveranciers?**
Duidelijk en handig! Zo weet men wat de richtlijnen zijn van uw organisatie én merkt iedereen dat het een onderwerp is dat binnen uw organisatie prioriteit en aandacht heeft.
- ✓ **Heeft uw logistieke afdeling een aparte ingang?**
Dan is het handig om ook hier de RIVM richtlijnen zichtbaar te maken.
- ✓ **Heeft u een veiligheidsscherm geplaatst bij de balie?**
Met een doorzichtig veiligheidsscherm werken uw medewerkers veilig en laat u leveranciers en klanten zien dat ze zich in een veilige omgeving bevinden.
- ✓ **Is er handdesinfectie beschikbaar?**
Een onmisbaar item. U kunt ook kiezen voor een desinfectiezuil.
- ✓ **Heeft u signing aangebracht?**
Creëer eenrichtingsverkeer met vloerstickers en maak mensen bewust van afstand bewaren.
- ✓ **Worden pakketten met een eigen pen afgetekend?**
Een pen doorgeven is iets wat mensen automatisch doen. Nu beter even niet. Het kan geen kwaad dit nog eens aan te stippen.
- ✓ **Worden er nog postrondes gelopen?**
In plaats van postrondes kunt u ervoor kiezen om per afdeling of verdieping een centraal ophaalpunt te creëren. Bijvoorbeeld een tafel waar u de enveloppen en pakketten naast elkaar legt, zonder de hele stapel te hoeven doorzoeken, pakt iedereen zo zijn eigen post.
- ✓ **Worden de deurklinken meermaals per dag schoongemaakt?**
Dat is fijn! Maak mensen er ook op attent dat ze deuren openen met hun voet of elleboog.





11 LOGISTIEK.



COMMUNICATIE

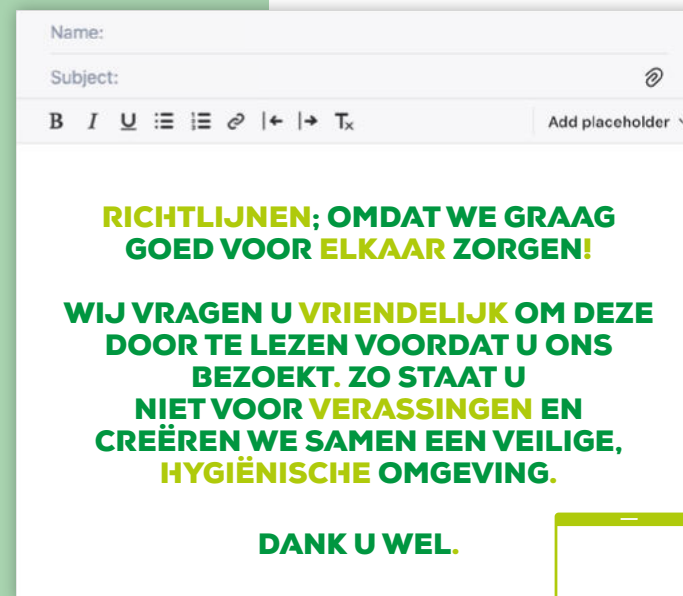



SAMEN HOUDEN WE AFSTAND.



Onze reis zit erop. Hopelijk hebben we met deze Uit-Kijk Gids het net wat gemakkelijker gemaakt. Wij wensen u en uw medewerkers en bezoekers een veilige reis!

CSU BIEDT DIVERSE PRODUCTEN OM EEN VEILIGE EN HYGIËNISCHE (WERK)OMGEVING TE CREËREN.



WILT U MEER INFORMATIE?
WIJ HELPEN U GRAAG VERDER!

PRODUCTEN & OPLOSSINGEN.



BE SAFE



HOLOGRAM HOSTESS



HYGIËNEHAAK



HYGIËNEWIJZER



PERSOONLIJKE
HYGIËNE KIT



CLEANING KIT



HOUD AFSTAND
SCHOONLOPMATTEN



VOET DEUROPENER



BESAFE.



VEILIGE WERKOMGEVING MET BESAFE

BeSafe is een coproductie van partijen die hun expertise combineren op het gebied van hygiëne (CSU), binnenklimaat (Heijmans) en sensortechnologie (BeSense).

De sensortechnologie van BeSafe monitort het gebruik van uw pand en de ruimtes daarin. De continue PDCA-cirkel van inzicht met objectieve data → signalering → rapportage → advies → maatregelen draagt bij aan een veilige werkplek voor uw medewerkers en bezoekers. Dat doet BeSafe zowel op het gebied van bezetting/benutting, binnenklimaat, schoonmaak en hygiëne.

Door slimme sensoren op de werkplekken, hebben uw medewerkers digitaal overzicht van de beschikbare plekken en kunnen een werkplek reserveren.

Inzicht in veilige looproutes op een plattegrond die zichtbaar is via desktop, smartphone en/of tv-schermen. Hiermee wordt de kans verkleind om ongewenst dicht bij elkaar komen (bijvoorbeeld in nauwe trapopgangen en doorgangen).

Door sensing is duidelijk waar extra of juist minder schoonmaak nodig is. Dit zorgt voor doelgerichte schoonmaakmaatregelen voor een goede hygiëne.

Het binnenklimaat wordt gereguleerd op basis van de sensordata. Om verspreiding van virussen via ventilatiesystemen zoveel mogelijk te voorkomen, is het essentieel om voorzorgsmaatregelen te nemen. Een belangrijk onderdeel daarvan is onder andere het vermijden van recirculatie van oude lucht. Door aanpassingen te doen in de ventilatiesystemen binnen het pand, kan je ervoor zorgen dat alle lucht die verspreid wordt, verse buitenlucht is. BeSafe biedt diverse maatregelen voor een gezond binnenklimaat.



HOLOGRAM HOSTESS.

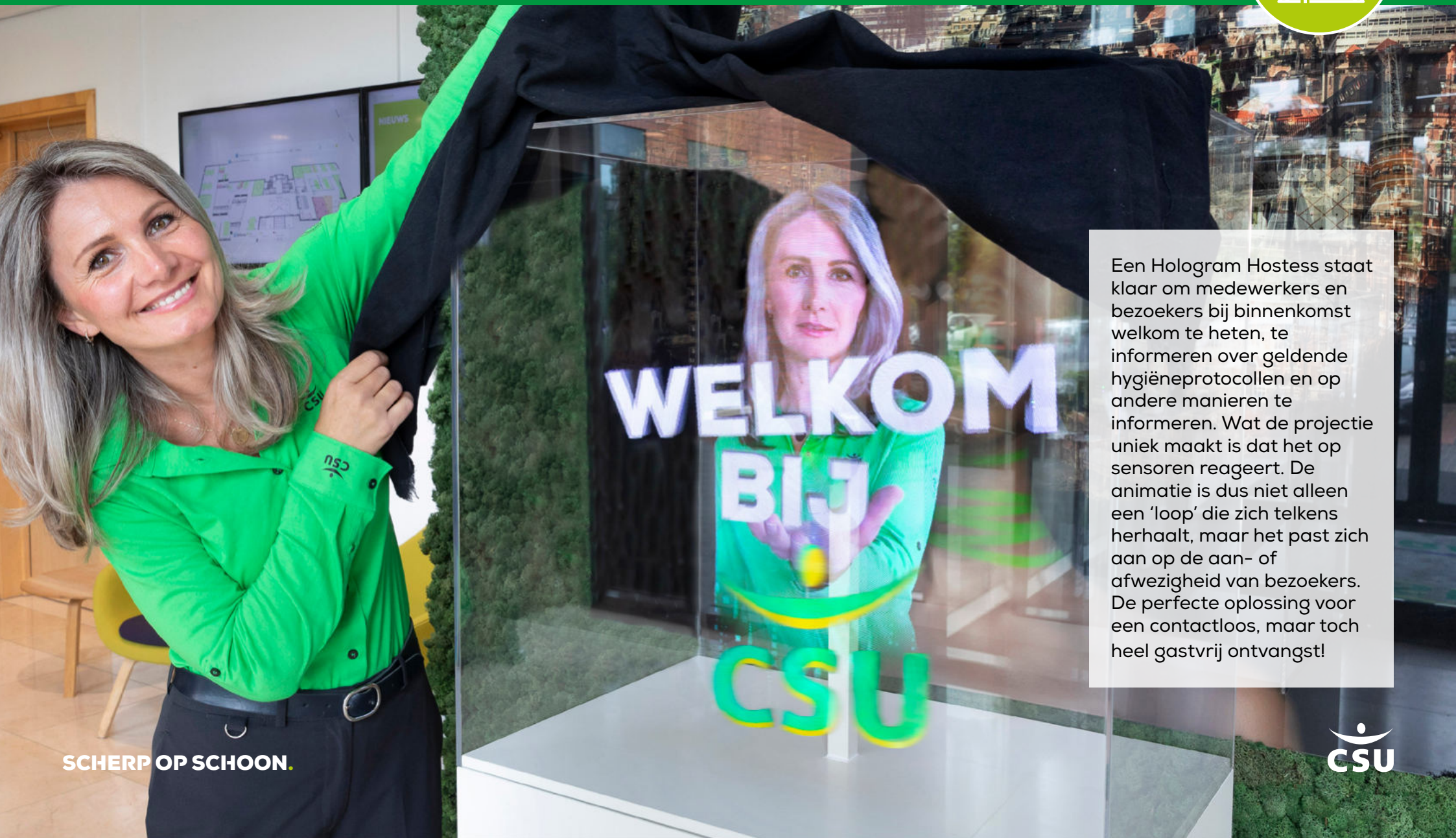

Een Hologram Hostess staat klaar om medewerkers en bezoekers bij binnenkomst welkom te heten, te informeren over geldende hygiëneprotocollen en op andere manieren te informeren. Wat de projectie uniek maakt is dat het op sensoren reageert. De animatie is dus niet alleen een 'loop' die zich telkens herhaalt, maar het past zich aan op de aan- of afwezigheid van bezoekers. De perfecte oplossing voor een contactloos, maar toch heel gastvrij ontvangst!

HYGIËNEHAAK.

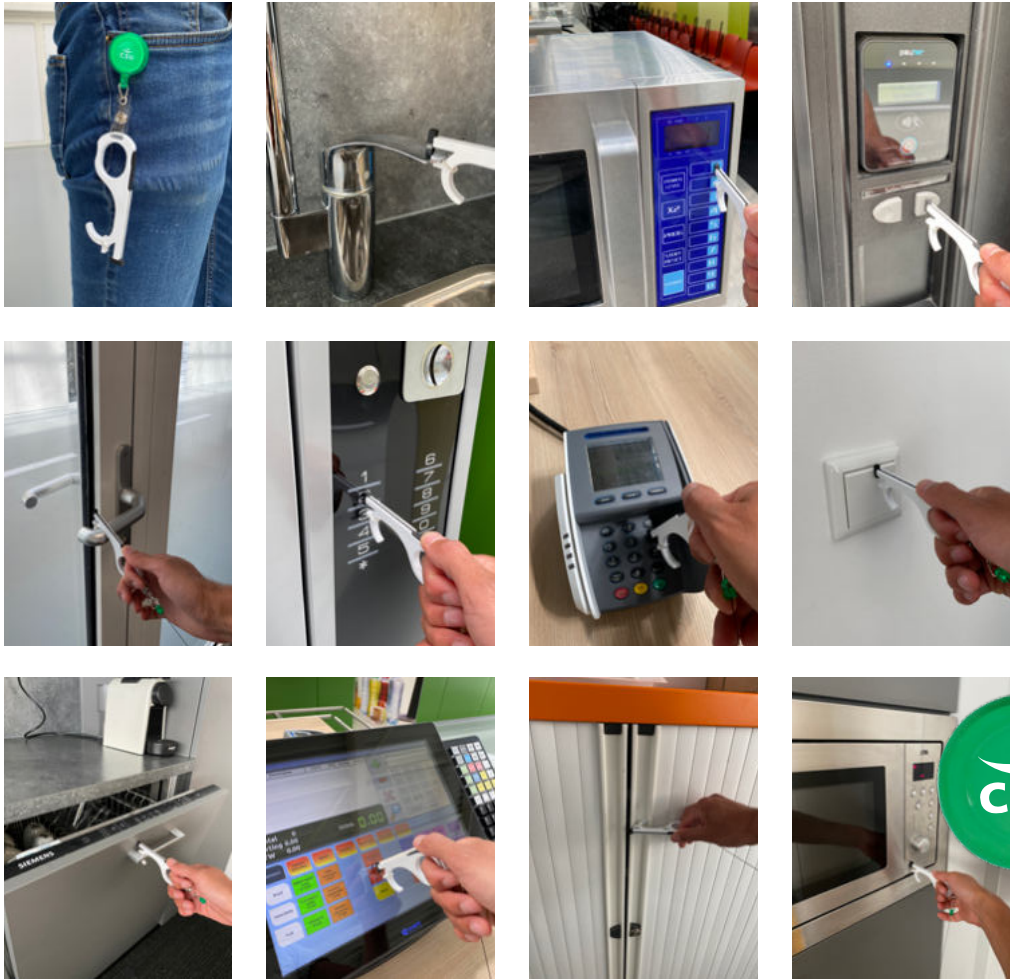

De hygiënehaak helpt om besmetting van het coronavirus via contactpunten te voorkomen. De haak kan naast het openen van deuren ook gebruikt worden voor het bedienen van hendelkranen en (licht)schakelaars. Het puntje op de haak is een touchscreen tip, hiermee bedient u schermen van o.a. koffieautomaten en printers. Zo vermijdt u dat uw handen besmet worden via deze veelgebruikte contactpunten. Een handig instrumentje voor iedereen. Met de rollerclipsleutelhanger bevestigt u het haakje aan uw kleding. Altijd bij de hand!

- ✓ Voorkomt besmetting en verspreiding van het coronavirus via contactpunten;
- ✓ Het geeft uw medewerkers een gevoel van veiligheid en comfort;

VANAF 25 STUKS
€ 7,95
 per stuk
 exclusief BTW

HYGIËNEWIJZER.



Een schone en hygiënische werkplek is vandaag de dag nóg belangrijker. Met behulp van de Hygienewijzer voorkomen we dat u of uw collega aan een gebruikt (niet schoongemaakt) bureau gaat werken.

Bevestig de wijzer met dubbelzijdige tape op een bureau of tegen een werkplekscheiding. Als een collega de werkplek gebruikt, verschuift hij of zij de wijzer van groen (schoon) naar rood (gebruikt) met een Hygiënehaak of pen. U en uw collega's zien zo in één oogopslag welke werkplekken schoon en beschikbaar zijn. Onze schoonmaakmedewerkers zien direct welke bureaus er gereinigd moeten worden. Als dit is gedaan, wordt de wijzer weer op groen gezet. Zo kunnen we met zijn allen veilig en hygiënisch werken.

- ✓ Witte, stevige behuizing
- ✓ Degelijk en geschikt voor dagelijks gebruik
- ✓ Gemaakt van kunststof, kan keer op keer goed gereinigd worden
- ✓ In twee talen beschikbaar: Used/Clean of Schoon/Gebruikt
- ✓ Dubbelzijdige tape wordt los meegeleverd



U KUNT DE WERKPLEK
HYGIËNEWIJZER
LATEN BEDRUKKEN MET UW
EIGEN LOGO
(meerprijs € 0,80 per stuk)

Minimale afname
25 stuks
€ 2,75
per stuk

PERSOONLIJKE HYGIËNEKIT.



De CSU Persoonlijke Hygiënekit is een praktische kit met de belangrijkste hygiënische hulpmiddelen voor uw medewerker op de werkvloer, winkelvloer op school of op andere locaties. De kit is persoonsgebonden en bevat reinigingsdoeken en specialistische reinigingsmiddelen voor handen, beeldschermen en overige oppervlakken. Ook de handcrème ontbreekt niet.

De CSU Persoonlijke Hygiënekit bevat:

- ✓ Beeldschermreiniger spray (150ml)
- ✓ Microvezeldoek (1st)
- ✓ Kantoortissues (100st)
- ✓ Geïmpregneerde reinigingsdoek
- ✓ Handcrème (75ml)
- ✓ Desinfectie handgel (125ml)



PER 50 STUKS: € 12,95 PER STUK
EXCLUSIEF BTW. BESTELLEN VIA
KLANTENSERVICE@CSU.NL

CLEANING KIT.



Een ongeluk schuilt in een klein hoekje. Het omstoten van een beker koffie bijvoorbeeld, waarbij de koffie al snel op de vloerbedekking druipt. Voor dit soort ongelukjes hebben we de Cleaning Kit. Dit is een wanddoos, gevuld met handige schoonmaakartikelen voor Eerste Hulp bij Vlekken. Hiermee draagt de gebouwgebruiker zelf ook bij aan een schone en frisse werkomgeving.

In de cleaning kit vindt u:

- interieurverfrisser
- tapijt- en kledingreiner
- luchtverfrisser
- absorptiemat voor grotere calamiteiten
- non woven dweil
- microvezeldoek voor eenmalig gebruik
- handschoenen voor eenmalig gebruik



SCHERP OP SCHOON.



HOUD AFSTAND SCHOONLOOPMATTEN.



IN VINYL OF NYLON UITVOERING



SAMEN HOUDEN WIJ
1,5
METER
AFSTAND!





VOET DEUROPENER.



De Voet Deuropener bevestigt u gemakkelijk aan deuren en helpt om besmetting van het coronavirus via deurgrepen te voorkomen. De Voet Deuropener is geschikt voor dagschootloze deuren. Dit zijn deuren zonder beweegbare hendel, meestal zijn deze deuren alleen voorzien van een handgreep. U ziet dagschootloze deuren met name in hotels, restaurants, vliegvelden en evenementencentra.

Met de Voet Deuropener openen uw collega's, gasten en bezoekers de deur moeiteloos met hun voet. De handen blijven schoon en vrij.

De Voet Deuropener wordt geleverd met een deursticker die mensen attent maakt op de StepNpull Voet Deuropener en het gebruik ervan.

- ✓ Voor 1 deur heeft u 1 Voet Deuropener nodig
- ✓ Verkrijgbaar in zwart, zilver en goud
- ✓ Voor alle dagschootloze deuren (zowel houten als metalen deuren)
- ✓ Inclusief bevestigingsschroeven
- ✓ Inclusief installatiehandleiding
- ✓ Deursticker wordt meegeleverd
- ✓ Installatie mogelijk (door mobiele installateurs)



STICKERS & TAFELKAARTJES.

HELPT U ONS MEE UW BUREAU SCHOON TE HOUDEN?

In verband met de corona maatregelen reinigen wij uw werkplek de komende tijd dagelijks. Vooral oppervlakken en elementen die veel met de hand worden aangeraakt. Als u uw werkplek leeg en opgeruimd achterlaat, zorgen we er samen voor dat u ook morgen weer een frisse, schone en hygiënische start maakt!

DANK VOOR UW MEDEWERKING!

SCHERP OP SCHOON.



EEN ANDERE
WERKPLEK ZORGT
WÉL VOOR
VOLDOENDE
AFSTAND

DEZE PLEK IS
DAAROM NIET
IN GEBRUIK.





www.csu.nl
hospitality@csu.nl